VISIT…

МОСКВА.

ВИДЫ НѢКОТОРЫХЪ ГОРОДСКИХЪ МѢСТНОСТЕЙ, ХРАМОВЪ, ПРИМѢЧАТЕЛЬНЫХЪ ЗДАНІЙ И ДРУГИХЪ СООРУЖЕНІЙ.

1884.

Настоящее изданіе содержитъ въ себѣ виды: 1) нѣкоторыхъ Московскихъ мѣстностей и 2) храмовъ (православныхъ домовыхъ, едино-и иновѣрческихъ), примѣчательныхъ зданій и др. сооруженій. Оно не должно считаться вполнѣ законченнымъ, такъ какъ въ него вошло лишь то, что могло быть снято въ послѣднія два лѣта при тѣхъ неблагопріятствовавшихъ фотографической съемкѣ условіяхъ, которыя существовали въ теченіе этого времени.

Н. А. Н—въ.

Декабрь, 1884.

МОСКВА.

ВИДЫ НѢКОТОРЫХЪ ГОРОДСКИХЪ МѢСТНОСТЕЙ, ХРАМОВЪ, ПРИМѢЧАТЕЛЬНЫХЪ ЗДАНІЙ И ДР. СООРУЖЕНІЙ.

А. ВИДЫ МѢСТНОСТЕЙ.

1) Видъ Кремля изъ-за Москвы рѣки отъ Москворѣцкаго моста.—2) Видъ Кремля изъ-за Москвы рѣки отъ Каменнаго моста.—3) Видъ Кремлевской стѣны съ Потѣшнымъ дворцомъ отъ Средняго Александровскаго сада.—4) Видъ Кремлевской стѣны съ зданіемъ Судебныхъ учрежденій отъ церкви Василія Блаженнаго.—5) Видъ Красной площади отъ Торговыхъ рядовъ.—6 и 7) 2 вида Китай-города изъ-за Москвы рѣки.—8) Видъ Китай-города съ Театральной площади.—9, 10 и 11) 3 вида (Воспитательный домъ и Замоскворѣчье) съ Ивановской колокольни.—12 и 13) 2 вида Берсеневской набережной отъ Собора Христа Спасителя.—14) Видъ Замоскворѣчья и Бабьегородской плотины отъ Собора Христа Спасителя.—15, 16 и 17) 3 вида (Кремль, Устинскій на Москвѣ рѣкѣ мостъ и Замоскворѣчье) съ Вшивой горки.—18) Видъ мѣстности, прилегающей къ Петровскому бульвару (съ общимъ видомъ Петровскаго монастыря).—19) Видъ берега рѣки Яузы (въ Сыромятникахъ) отъ Андроньева монастыря.—20 и 21) 2 вида (возвышенность, находящаяся по правую сторону Яузы) съ колокольни церкви Симеона Столпника за Яузой.—22 и 23) 2 вида Заяузья отъ Грузинскаго переулка.—24) Видъ Вшивой горки изъ-за Москвы рѣки.

Б. ВИДЫ ХРАМОВЪ, ЗДАНІЙ И ДР. СООРУЖЕНІЙ.

I. КРЕМЛЬ.

25) Спасскіе ворота.—26) Никольскіе ворота.—27) Троицкіе ворота съ башней Кутафьей.—28) Боровицкіе ворота.—29) Большой Кремлевскій дворецъ.—30) Николаевскій дворецъ.—31) Царь-пушка.—32) Царь-колоколъ.—33) Комендантскій домъ.—34) Зданіе Судебныхъ учрежденій (бывшее Сенатское).—35) Кремлевскія казармы (бывшая Оружейная палата).—36) Арсеналъ.

II. КИТАЙ-ГОРОДЪ.

37) Воскресенскіе ворота съ часовней Иверской иконы Божіей Матери.—38) Варварскіе ворота.—39) Ильинскіе ворота.—40) Владимірскіе ворота.—41) Церковь Иліи пророка на Новгородскомъ подворьѣ (въ древнія времена Ильинскій мужскій монастырь на Торговищѣ) на Ильинкѣ.—42) Церковь Успенія Пресв. Богородицы внутри Чижовскаго подворья на Никольской.—43) Третьяковскій проѣздъ въ Китай-городъ.—44) Лобное мѣсто на Красной площади.—45) Памятникъ гражданину Минину и князю Пожарскому на Красной площади.—46) Палаты бояръ Романовыхъ на Варваркѣ.—47) Историческій музей на Красной площади.—48) Торговые ряды, выходящіе на Красную площадь между Ильинкой и Никольской.—49) Торговые ряды, находящіеся противъ церкви Василія Блаженнаго между Ильинкой и Варваркой.—50) Биржа на Ильинкѣ.

III. БѢЛЫЙ ГОРОДЪ.

51) Церковь Знаменія Пресв. Богородицы при домѣ графа Шереметева на Воздвиженкѣ.—52) Церковь в.-муч. Ирины при Московскомъ Главномъ Архивѣ Министерства Иностранныхъ дѣлъ на Воздвиженкѣ.—53) Церковь преп. Сергія при Румянцевскомъ музеѣ въ Ваганьковскомъ переулкѣ.—54) Церковь Смоленской Божіей Матери при домѣ Орловой на Хитровской площади.—55) Римско-католическая церковь св. Людовика на Малой Лубянкѣ.—56) Римско-католическая церковь св. ап. Петра и Павла въ Милютинскомъ переулкѣ.—57) Лютеранская церковь св. ап. Петра и Павла въ Козмодемьянскомъ переулкѣ близъ Покровки.—58) Англиканская церковь въ Брюсовскомъ переулкѣ.—59) Армянская церковь Воздвиженія Креста Господня въ Армянскомъ переулкѣ.—60) Воспитательный домъ на берегу Москвы рѣки.—61) Румянцевскій музей (бывшій домъ Пашкова) на Моховой и Знаменкѣ.—62) Зданіе Университета (старое) на Моховой.—63) Зданіе Университета (новое) съ памятникомъ Ломоносову на Моховой.—64) Политехническій музей на бывшей Лубянской площади.—65) Большой театръ на Театральной площади.—66) Памятникъ Пушкину у Тверскихъ воротъ.

IV. ЗЕМЛЯНОЙ ГОРОДЪ.

67) Домъ князя Юсупова въ Большомъ Харитоньевскомъ переулкѣ.—68) Ново-Екатерининская больница у Страстнаго бульвара.—69) Татарская мечеть въ Татарской улицѣ за Москвой рѣкой.

V. МѢСТНОСТЬ ЗА ЗЕМЛЯНЫМЪ ГОРОДОМЪ.

70) Единовѣрческій Всесвятскій монастырь за Проломной заставой.—71) Единовѣрческая церковь Николая чуд. на Рогожскомъ кладбищѣ.—72) Церковь Успенія Пресв. Богородицы въ Единовѣрческомъ Никольскомъ монастырѣ на Преображен-

скомъ кладбищѣ.—73) Церковь князя Владиміра при Дѣтской больницѣ св. Владиміра на Сокольничьемъ полѣ.—74) Рождественская старообрядческая часовня (теплая) на Рогожскомъ кладбищѣ.—75) Покровская старообрядческая часовня (холодная) на Рогожскомъ кладбищѣ.—76) Старообрядческая часовня на Преображенскомъ кладбищѣ.—77) Лютеранская церковь св. Михаила на Гороховомъ полѣ.—78) Армянская церковь Успенія Пресв. Богородицы на Грузинской площади.—79) Сухарева башня на Садовой.—80) Красные ворота на Садовой.—81) Тріумфальные ворота въ Тверской-Ямской. — 82) Теремъ при бывшемъ Крутицкомъ архіерейскомъ домѣ. — 83) Александрійскій дворецъ въ Нескучномъ саду на Калужской улицѣ.—84) Петровскій дворецъ въ Петровскомъ паркѣ. — 85) Станція Николаевской желѣзной дороги на Каланчевскомъ полѣ.— 86) Мѣщанскія училища Московскаго Купеческаго общества на Калужской улицѣ.—87) Андреевская богадѣльня Московскаго Купеческаго общества (въ прежнее время Андреевскій мужскій монастырь) на берегу Москвы рѣки за Калужской заставой.—88) Солодовниковская богадѣльня, состоящая въ вѣдѣніи Московскаго Купеческаго общества, на Щипкѣ.—89) Екатерининская (Матросская) богадѣльня у Матросскаго моста.—90) Странноприимный домъ графа Шереметева на Сухаревской площади.—91) Набилковскій богадѣленный домъ въ Протопоповскомъ переулкѣ близъ Каланчевскаго поля.—92) Странноприимный домъ князей Куракиныхъ на Красноворотской площади.—93) Пріютъ Цесаревны Маріи для дѣтей ссыльныхъ у Горбатаго моста.—94) Больница Императора Павла I на Большой Серпуховской улицѣ.—95) Голицынская больница на Калужской улицѣ.—96) 1-я Городская больница на Калужской улицѣ.

МОСКВА. 1883.

Фот.-Гравюра Шерер Набгольц и К° въ Москвѣ.

КРЕМЛЬ.

ВИДЪ СЪ ЗАМОСКВОРѢЦКОЙ НАБЕРЕЖНОЙ ОТЪ МОСКВОРѢЦКАГО МОСТА.

МОСКВА. 1883.

Фото-Гравюра Шерер Набгольцъ и К° въ Москвѣ.

КРЕМЛЬ

ВИДЪ СЪ ЗАМОСКВОРѢЦКОЙ НАБЕРЕЖНОЙ ОТЪ КАМЕННАГО МОСТА.

МОСКВА. 1884.

КРЕМЛЬ.

ВИДЪ ОТЪ АЛЕКСАНДРОВСКАГО САДА

МОСКВА. 1884.

Фото-Гравюра Шерер, Набгольцъ и К° въ Москвѣ.

ВИДЪ КРЕМЛЕВСКОЙ СТѢНЫ И ЗДАНІЯ СУДЕБНЫХЪ УСТАНОВЛЕНІЙ

СЪ КРАСНОЙ ПЛОЩАДИ.

МОСКВА. 1884.

Фото-Гравюра Шереръ Набгольцъ и К° въ Москвѣ.

ВИДЪ НА КРАСНУЮ ПЛОЩАДЬ

ОТЪ ТОРГОВЫХЪ РЯДОВЪ.

МОСКВА. 1884.

Фото-Гравюра Шереръ Набгольцъ и К° въ Москвѣ.

КИТАЙ ГОРОДЪ.

1й ВИДЪ ИЗЪ ЗА МОСКВЫ РѢКИ.

МОСКВА. 1884.

Фот. Гравюра Шерер Набгольцъ и К° въ Москвѣ.

КИТАЙ ГОРОДЪ.

2й ВИДЪ ИЗЪ ЗА МОСКВЫ РѢКИ.

МОСКВА. 1884.

Фото-Гравюра Шерера Набгольца и К° въ Москвѣ.

КИТАЙ ГОРОДЪ.

ВИДЪ СЪ ТЕАТРАЛЬНОЙ ПЛОЩАДИ.

МОСКВА. 1884.

Фото-Гравюра Шерер Набгольцъ и К° въ Москвѣ.

1й ВИДЪ СЪ ИВАНОВСКОЙ КОЛОКОЛЬНИ.

МОСКВА. 1884

Фото Гравюра Шерер, Набгольц и К° въ Москвѣ

2й ВИДЪ СЪ ИВАНОВСКОЙ КОЛОКОЛЬНИ.

МОСКВА. 1884

Фото-Гравюра Шереръ Набгольцъ и К° въ Москвѣ.

3й ВИДЪ СЪ ИВАНОВСКОЙ КОЛОКОЛЬНИ.

МОСКВА. 1884

1й ВИДЪ БЕРСЕНЕВСКОЙ НАБЕРЕЖНОЙ

ОТЪ СОБОРА ХРИСТА СПАСИТЕЛЯ.

МОСКВА. 1884.

Фото-Гравюра Шерер, Набгольц и Кº в Москве.

2-й ВИДЪ БЕРСЕНЕВСКОЙ НАБЕРЕЖНОЙ

ОТЪ СОБОРА ХРИСТА СПАСИТЕЛЯ.

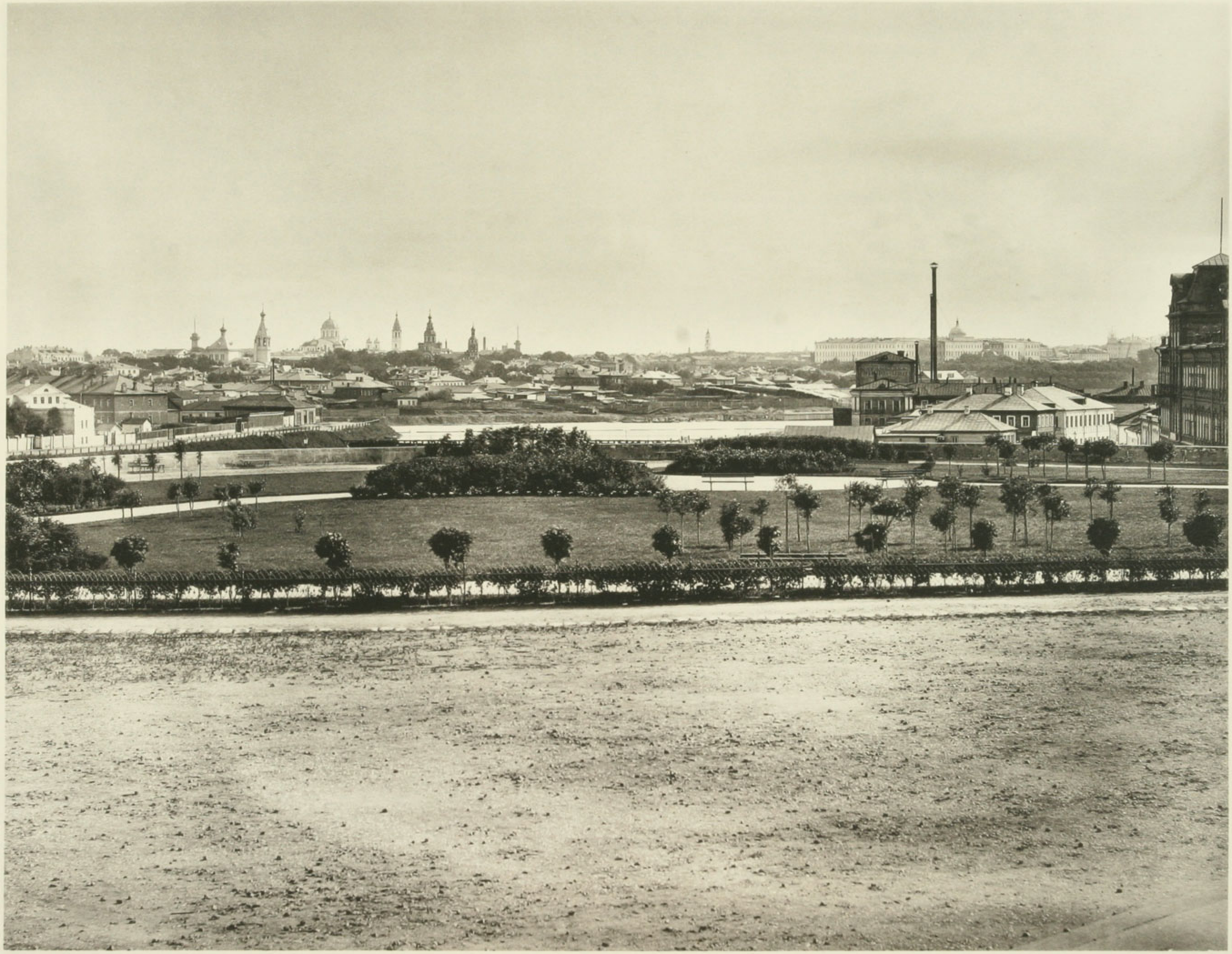

МОСКВА. 1884.

Фото-Гравюра Шереръ Набгольцъ и К° въ Москвѣ.

ВИДЪ ЗАМОСКВОРѢЧЬЯ И БАБЬЕГОРОДСКОЙ ПЛОТИНЫ

ОТЪ СОБОРА ХРИСТА СПАСИТЕЛЯ

МОСКВА. 1884

Фото-Гравюра Шереръ Набгольцъ и К° въ Москвѣ.

ВИДЪ КРЕМЛЯ И УСТИНСКАГО (НА МОСКВѢ РѢКѢ) МОСТА

СЪ ВШИВОЙ ГОРКИ.

МОСКВА. 1884.

Фото Гравюра Шереръ Набгольцъ и Ко въ Москвѣ.

1й ВИДЪ ЗАМОСКВОРѢЧЬЯ

СЪ ВШИВОЙ ГОРКИ.

МОСКВА. 1884.

Фотъ-Гравюра Шерера Набгольца и Ко въ Москвѣ.

2й. ВИДЪ ЗАМОСКВОРѢЧЬЯ

СЪ ВШИВОЙ ГОРКИ.

МОСКВА. 1884.

Фото-Гравюра Шерер, Набгольтъ и К° въ Москвѣ.

ВИДЪ ПРИЛЕГАЮЩЕЙ КЪ ПЕТРОВСКОМУ БУЛЬВАРУ МѢСТНОСТИ.

МОСКВА. 1884

Фото Гравюра Шереръ Набгольцъ и К° въ Москвѣ

ВИДЪ СЫРОМЯТНИКОВЪ И БЕРЕГА Р. ЯУЗЫ

ОТЪ АНДРОНЬЕВА МОНАСТЫРЯ.

МОСКВА. 1884.

Фото-Гравюра Шерера Набгольца и К° въ Москвѣ.

1й ВИДЪ ИЗЪ ЗА ЯУЗЫ

ОТЪ ЦЕРКВИ СИМЕОНА СТОЛПНИКА.

МОСКВА. 1884.

Фото-Гравюра Шерера Набгольца и К° въ Москвѣ.

2й ВИДЪ ИЗЪ ЗА ЯУЗЫ

ОТЪ ЦЕРКВИ СИМЕОНА СТОЛПНИКА.

МОСКВА. 1884.

Фото-Гравюра Шереръ Набгольцъ и К° въ Москвѣ.

1й ВИДЪ ЗАЯУЗЬЯ

ОТЪ ГРУЗИНСКАГО ПЕРЕУЛКА.

МОСКВА. 1884.

Фото-Гравюра Шерер Набгольцъ и К° въ Москвѣ.

2й. ВИДЪ ЗАЯУЗЬЯ

ОТЪ ГРУЗИНСКАГО ПЕРЕУЛКА.

МОСКВА. 1884.

Фото-Гравюра Шерер Набгольцъ и К° въ Москвѣ.

ВШИВАЯ ГОРКА.

ВИДЪ ИЗЪ ЗА МОСКВЫ РѢКИ.

МОСКВА, 1883.

Фото-Гравюра Шереръ Набгольцъ и К° въ Москвѣ.

СПАССКІЯ ВОРОТА.

МОСКВА, 1883.

Фото-Гравюра Шереръ Набгольцъ и К° въ Москвѣ.

НИКОЛЬСКІЯ ВОРОТА.

МОСКВА, 1883.

Фото-Гравюра Шереръ Набгольцъ и К° въ Москвѣ.

ТРОИЦКІЯ ВОРОТА И БАШНЯ КУТАФЬЯ.

МОСКВА, 1883.

Фото-Гравюра Шереръ Набгольцъ и К° въ Москвѣ.

БОРОВИЦКІЯ ВОРОТА.

МОСКВА. 1883.

Фото-Гравюра Шерера Набгольца и К° въ Москвѣ.

БОЛЬШОЙ КРЕМЛЕВСКІЙ ДВОРЕЦЪ.

МОСКВА. 1884.

Фото-Гравюра Шерер, Набгольтъ и К° въ Москвѣ.

КРЕМЛЕВСКІЯ КАЗАРМЫ.

МОСКВА. 1884.

Фото-Гравюра Шереръ Набгольцъ и К° въ Москвѣ.

НИКОЛАЕВСКІЙ КРЕМЛЕВСКІЙ ДВОРЕЦЪ.

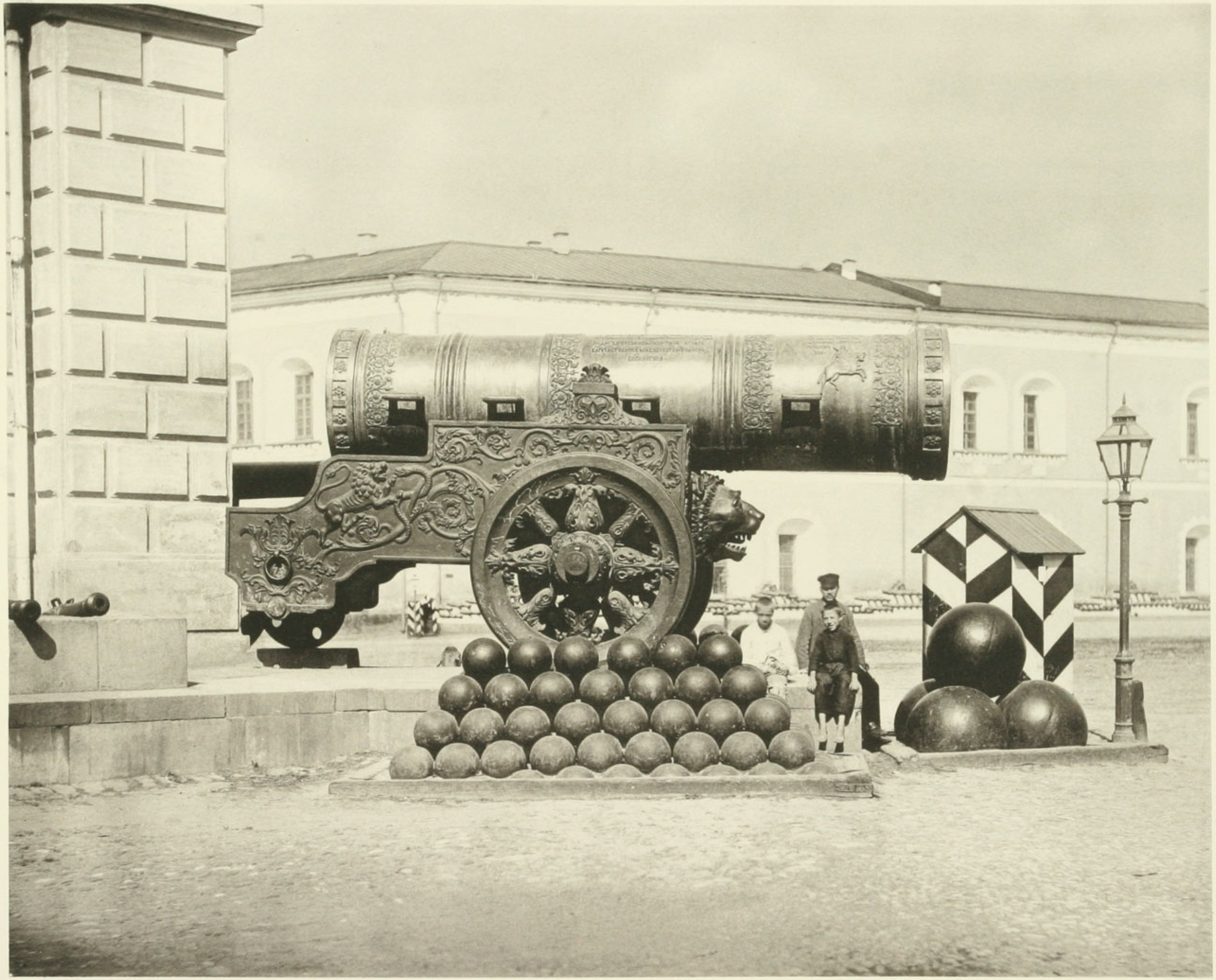

МОСКВА. 1883.

Фото-Гравюра Шереръ Набгольцъ и К° въ Москвѣ.

ЦАРЬ-ПУШКА.

МОСКВА, 1883.

Фото-Гравюра Шереръ Набгольцъ и К° въ Москвѣ.

ЦАРЬ-КОЛОКОЛЪ.

МОСКВА. 1884.

Фото-Гравюра Шерер Набгольцъ и К° въ Москвѣ.

КОМЕНДАНТСКІЙ ДОМЪ

ВЪ КРЕМЛѢ.

МОСКВА. 1884.

Фото-Гравюра Шерера Набгольца и Ко въ Москвѣ.

СУДЕБНЫЯ УСТАНОВЛЕНІЯ

ВЪ КРЕМЛѢ.

МОСКВА. 1884.

Фото-Гравюра Шерер, Набгольцъ и К° въ Москвѣ.

АРСЕНАЛЪ

ВЪ КРЕМЛѢ

МОСКВА 1884.

Фото-Гравюра Шерфъ Набгольцъ и К° въ Москвѣ.

ВОСКРЕСЕНСКІЯ ВОРОТА.

МОСКВА. 1884.

Фото Гравюра Шереръ Набгольцъ и К° въ Москвѣ

ВАРВАРСКІЯ ВОРОТА.

МОСКВА 1884.

Фото-Гравюра Шерера Набгольца и К° въ Москвѣ.

ИЛЬИНСКІЯ ВОРОТА.

МОСКВА. 1884.

Фото-Гравюра Шереръ Набгольцъ и К° въ Москвѣ.

ВЛАДИМІРСКІЯ ВОРОТА.

МОСКВА. 1883.

Фот. Гравюра Шерер, Набгольцъ и К° въ Москвѣ.

ЦЕРКОВЬ ИЛІИ ПРОРОКА

НА НОВГОРОДСКОМЪ ПОДВОРЬѢ.

МОСКВА. 1883.

Фото-Гравюра Шерера Набгольца и К° въ Москвѣ.

ЦЕРКОВЬ УСПЕНІЯ ПРЕСВ. БОГОРОДИЦЫ

НА ЧИЖОВСКОМЪ ПОДВОРЬѢ

НА НИКОЛЬСКОЙ.

МОСКВА. 1884.

Фото-Гравюра Шерера Набгольца и К° въ Москвѣ.

ТРЕТЬЯКОВСКІЙ ПРОѢЗДЪ

ВЪ КИТАЙ ГОРОДѢ.

МОСКВА 1884.

Фото-Гравюра Шерера Набгольца и К° въ Москвѣ.

ЛОБНОЕ МѢСТО.

МОСКВА. 1883.

Фот. Гравюра. Шерер Набгольцъ и К° въ Москвѣ.

ПАМЯТНИКЪ МИНИНУ И ПОЖАРСКОМУ.

МОСКВА. 1883.

Фот.-Гравюра Шерер Набгольц и К° въ Москвѣ.

ПАЛАТЫ БОЯРЪ РОМАНОВЫХЪ

НА ВАРВАРКѢ.

МОСКВА. 1884.

Фото-Гравюра Шерер Набгольцъ и К° въ Москвѣ.

ИСТОРИЧЕСКІЙ МУЗЕЙ

НА КРАСНОЙ ПЛОЩАДИ.

МОСКВА. 1884.

Фот. Гравюра Шерер, Набгольц и К° въ Москвѣ.

ТОРГОВЫЕ РЯДЫ НА КРАСНОЙ ПЛОЩАДИ

МЕЖДУ НИКОЛЬСКОЙ И ИЛЬИНКОЙ.

МОСКВА. 1884.

Фото-Гравюра Шереръ Набгольцъ и К° въ Москвѣ.

ЛОБНОЕ МѢСТО И ТОРГОВЫЕ РЯДЫ МЕЖДУ ИЛЬИНКОЙ И ВАРВАРКОЙ.

МОСКВА. 1884.

Фото-Гравюра Шерер Набгольцъ и К° въ Москвѣ.

БИРЖА.

МОСКВА. 1875.

Фото-Гравюра Шереръ Набгольцъ и К° въ Москвѣ.

ЦЕРКОВЬ ЗНАМЕНІЯ ПРЕСВ. БОГОРОДИЦЫ

ПРИ ДОМѢ ГРАФА ШЕРЕМЕТЕВА НА ВОЗДВИЖЕНКѢ.

МОСКВА. 1883.

Фото-Гравюра Шерер, Набгольцъ и К° въ Москвѣ.

ЦЕРКОВЬ В.-МУЧ. ИРИНЫ

ПРИ ГЛАВНОМЪ АРХИВѢ МИНИСТЕРСТВА ИНОСТРАННЫХЪ ДѢЛЪ.

МОСКВА. 1884.

Фото-Гравюра Шерера Набгольца и К° въ Москвѣ.

ЦЕРКОВЬ ПРЕП. СЕРГІЯ

ПРИ РУМЯНЦЕВСКОМЪ МУЗЕѢ, ВЪ ВАГАНЬКОВСКОМЪ ПЕР.

МОСКВА, 1883.

Фото-Гравюра Шереръ Набгольцъ и К° въ Москвѣ.

ЦЕРКОВЬ СМОЛЕНСКОЙ Б. М.

ПРИ ДОМѢ ОРЛОВОЙ

НА ХИТРОВСКОЙ ПЛОЩАДИ.

МОСКВА. 1884.

Фото-Гравюра Шерера Набгольца и К° въ Москвѣ.

КАТОЛИЧЕСКАЯ ЦЕРКОВЬ СВ. ЛЮДОВИКА.

НА МАЛОЙ ЛУБЯНКѢ.

МОСКВА, 1883.

Фото-Гравюра Шерера Набгольца и К° въ Москвѣ.

РИМСКО-КАТОЛИЧЕСКАЯ ЦЕРКОВЬ СВ. АП. ПЕТРА И ПАВЛА

ВЪ МИЛЮТИНСКОМЪ ПЕР.

МОСКВА, 1883.

Фото-Гравюра Шереръ Набгольцъ и К° въ Москвѣ.

ЕВАНГ.-ЛЮТЕРАНСКАЯ ЦЕРКОВЬ СВ. АП. ПЕТРА И ПАВЛА

БЛИЗЪ ПОКРОВКИ.

МОСКВА. 1884.

Фото-Гравюра Шереръ Набгольцъ и К° въ Москвѣ.

АНГЛИКАНСКАЯ ЦЕРКОВЬ

ВЪ БРЮСОВСКОМЪ ПЕРЕУЛКѢ.

МОСКВА. 1883.

Фото-Гравюра Шерера Набгольца и К° въ Москвѣ.

АРМЯНСКАЯ ЦЕРКОВЬ

ВЪ АРМЯНСКОМЪ ПЕР.

МОСКВА, 1883.

Фото-Гравюра Шерер Набгольц и К° въ Москвѣ.

ВОСПИТАТЕЛЬНЫЙ ДОМЪ.

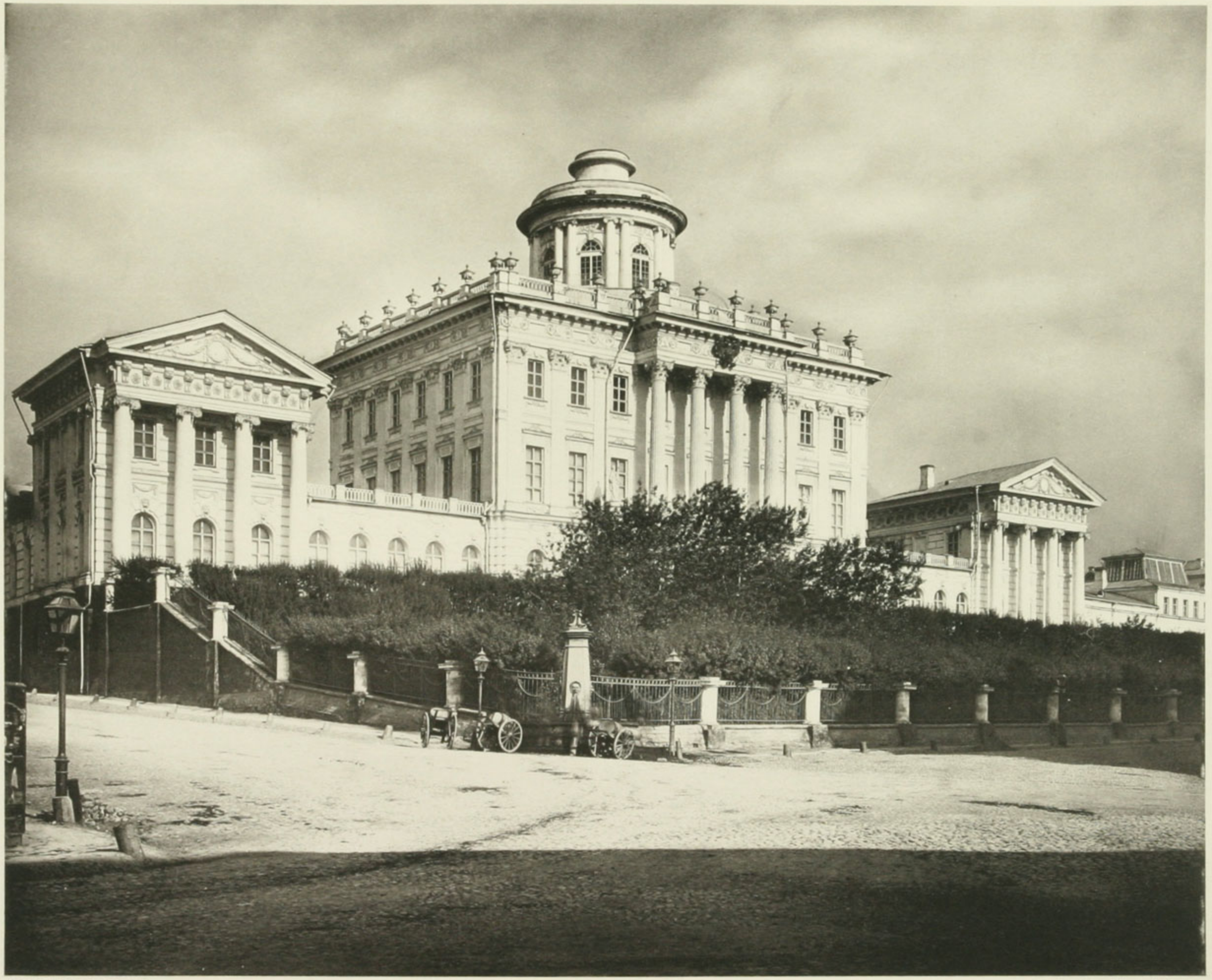

МОСКВА, 1883.

Фото-Гравюра Шереръ Набгольцъ и К° въ Москвѣ.

РУМЯНЦЕВСКІЙ МУЗЕЙ

НА МОХОВОЙ.

МОСКВА. 1884.

Фото-Гравюра Шерера Набгольца и К° въ Москвѣ.

УНИВЕРСИТЕТЪ (СТАРОЕ ЗДАНІЕ)

НА МОХОВОЙ.

МОСКВА. 1884.

Фото-Гравюра Шереръ Набгольцъ и К° въ Москвѣ.

УНИВЕРСИТЕТЪ (НОВОЕ ЗДАНІЕ)

НА МОХОВОЙ.

МОСКВА 1884.

Фото-Гравюра Шерер Набгольцъ и К° въ Москвѣ.

ПОЛИТЕХНИЧЕСКІЙ МУЗЕЙ

НА ЛУБЯНСКОЙ ПЛОЩАДИ.

МОСКВА. 1883.

Фот. Гравюр. Шереръ Набгольцъ и К° въ Москвѣ.

БОЛЬШОЙ ТЕАТРЪ.

МОСКВА. 1884.

Фото-Гравюра Шерера Набгольца и К° въ Москвѣ.

ПАМЯТНИКЪ ПУШКИНУ

У ТВЕРСКИХЪ ВОРОТЪ.

МОСКВА. 1884.

Фото-Гравюра Шерер Набгольцъ и Кº въ Москвѣ.

ДОМЪ КНЯЗЯ ЮСУПОВА

ВЪ БОЛЬШОМЪ ХАРИТОНЬЕВСКОМЪ ПЕРЕУЛКѢ.

МОСКВА, 1883.

Фот. Гравюра Шерера Набгольца и К° въ Москвѣ.

ЕКАТЕРИНИНСКАЯ БОЛЬНИЦА

У ПЕТРОВСКИХЪ ВОРОТЪ.

МОСКВА. 1883.

Фот. Граверъ Шереръ Набгольцъ и К° въ Москвѣ.

МЕЧЕТЬ

НА ТАТАРСКОЙ УЛ.

МОСКВА. 1883.

Фото-Гравюра Шереръ Набгольцъ и К° въ Москвѣ.

ЕДИНОВѢРЧЕСКІЙ ВСЕСВЯТСКІЙ МОНАСТЫРЬ

ЗА ПРОЛОМНОЙ ЗАСТАВОЙ.

МОСКВА, 1883.

Фото-Гравюра Шерер Набгольц и К° въ Москвѣ.

ЕДИНОВѢРЧЕСКАЯ ЦЕРКОВЬ

НА РОГОЖСКОМЪ КЛАДБИЩѢ.

МОСКВА. 1884.

Фото-Гравюра Шерера Набгольца и К° въ Москвѣ.

ЕДИНОВѢРЧЕСКАЯ ЦЕРКОВЬ

НА ПРЕОБРАЖЕНСКОМЪ КЛАДБИЩѢ.

МОСКВА. 1884.

Фото-Гравюра Шерер Набгольцъ и К° въ Москвѣ.

ЦЕРКОВЬ ПРИ БОЛЬНИЦѢ СВ. ВЛАДИМІРА.

МОСКВА. 1883.

Фото-Гравюра Шерера Набгольца и К° въ Москвѣ.

СТАРООБРЯДЧЕСКАЯ РОЖДЕСТВЕНСКАЯ ЧАСОВНЯ

НА РОГОЖСКОМЪ КЛАДБИЩѢ.

МОСКВА. 1883.

Фото-Гравюра Шерера Набгольца и К° въ Москвѣ.

СТАРООБРЯДЧЕСКАЯ ПОКРОВСКАЯ ЧАСОВНЯ

НА РОГОЖСКОМЪ КЛАДБИЩѢ.

МОСКВА. 1884.

Фото Гравюра Шереръ Набгольцъ и Кº въ Москвѣ

СТАРООБРЯДЧЕСКАЯ ЧАСОВНЯ

НА ПРЕОБРАЖЕНСКОМЪ КЛАДБИЩѢ.

МОСКВА. 1883.

Фото-Гравюра Шерера Набгольца и К°. въ Москвѣ.

ЕВАНГ.-ЛЮТЕРАНСКАЯ ЦЕРКОВЬ СВ. МИХАИЛА

НА ГОРОХОВОМЪ ПОЛѢ.

МОСКВА. 1884.

Фото-Гравюра Шерер Набгольцъ и К° въ Москвѣ.

АРМЯНСКАЯ УСПЕНСКАЯ ЦЕРКОВЬ

НА ГРУЗИНСКОЙ ПЛОЩАДИ.

МОСКВА. 1884.

Фото-Гравюра Шереръ Набгольцъ и К° въ Москвѣ

СУХАРЕВА БАШНЯ.

МОСКВА. 1884.

Фото-Гравюра Шерера Набгольца и К° въ Москвѣ.

КРАСНЫЯ ВОРОТА.

МОСКВА. 1883.

Фот. Граверов Шерер, Набгольц и К° въ Москвѣ.

ТРІУМФАЛЬНЫЯ ВОРОТА.

МОСКВА. 1884.

Фото-Гравюра Шерера Набгольца и К° въ Москвѣ.

КРУТИЦКІЙ ТЕРЕМЪ.

МОСКВА. 1884.

Фотъ-Гравюра Шерера Набгольца и Ко въ Москвѣ.

АЛЕКСАНДРІЙСКІЙ ДВОРЕЦЪ

ВЪ НЕСКУЧНОМЪ САДУ.

МОСКВА. 1884.

Фото-Гравюра Шерер, Набгольцъ и К° въ Москвѣ.

ПЕТРОВСКІЙ ДВОРЕЦЪ.

МОСКВА. 1883.

Фото-Гравюра Шерера Набгольца и К° въ Москвѣ.

СТАНЦІЯ НИКОЛАЕВСКОЙ ЖЕЛѢЗНОЙ ДОРОГИ.

МОСКВА. 1884.

Фото-Гравюра Шерера Набгольца и Ко въ Москвѣ.

МѢЩАНСКІЯ УЧИЛИЩА

НА КАЛУЖСКОЙ УЛИЦѢ.

МОСКВА. 1884

Фото-Гравюра Шерер Набгольцъ и К° въ Москвѣ.

АНДРЕЕВСКАЯ БОГАДѢЛЬНЯ МОСКОВСКАГО КУПЕЧЕСКАГО ОБЩЕСТВА

ЗА КАЛУЖСКОЙ ЗАСТАВОЙ.

МОСКВА. 1884.

Фото-Гравюра Шереръ Набгольцъ и К° въ Москвѣ.

СОЛОДОВНИКОВСКАЯ БОГАДѢЛЬНЯ

НА ЩЕПКѢ.

МОСКВА. 1884.

Фотъ-Гравюра Шерера Набгольца и К° въ Москвѣ.

ЕКАТЕРИНЕНСКАЯ (МАТРОССКАЯ) БОГАДѢЛЬНЯ

У МАТРОССКАГО МОСТА.

МОСКВА, 1883.

Фото-Гравюра Шереръ Набгольцъ и К° въ Москвѣ.

ШЕРЕМЕТЕВСКАЯ БОГАДѢЛЬНЯ.

МОСКВА, 1883.

Фото-Гравюра Шерера Набгольца и К° въ Москвѣ.

НАБИЛКОВСКАЯ БОГАДѢЛЬНЯ.

МОСКВА, 1883.

Фот. Гравюра Шереръ Набгольцъ и К° въ Москвѣ.

СТРАННОПРІИМНЫЙ ДОМЪ КН. КУРАКИНЫХЪ

БЛИЗЪ КРАСНЫХЪ ВОРОТЪ.

МОСКВА. 1884.

Фото-Гравюра Шереръ Набгольцъ и К° въ Москвѣ.

ПРІЮТЪ ЦЕСАРЕВНЫ МАРІИ

У ГОРБАТАГО МОСТА.

МОСКВА. 1884.

Фото-Гравюра Шерера Набгольца и К° въ Москвѣ.

БОЛЬНИЦА ИМПЕРАТОРА ПАВЛА I.

НА БОЛЬШОЙ СЕРПУХОВСКОЙ УЛИЦѢ.

МОСКВА. 1884.

Фото-Гравюра Шерера Кабата и К° въ Москвѣ.

ГОЛИЦЫНСКАЯ БОЛЬНИЦА

НА КАЛУЖСКОЙ УЛИЦѢ.

МОСКВА. 1884.

Фотъ-Гравюра Шереръ Набгольцъ и К° въ Москвѣ.

1я ГРАДСКАЯ БОЛЬНИЦА

НА КАЛУЖСКОЙ УЛИЦѢ.

Дозволено цензурою. Москва, 20 февраля 1885 г.

Гос. Методич. Научн. Б-ка
НКП РСФСР
№ 366.470
_____ 193 г.

Типо-Литографія И. Н. Кушнерева и К°., Пименовская ул., домъ Кушнеревой.